

NEW!! 新たに3つの店舗が参加

ラーメン たけちゃん



- デリバリー昼
- デリバリー夜
- テイクアウト

- 電話番号/0195-65-3211
- 住所/岩手町川口13-100-4
- 営業時間/昼 11:00~15:00  
夜 15:00~20:00  
※月・木は15時で終了
- 定休日/金曜日

注文受付時間 昼 11:00~  
夜 15:00~  
※前日までに注文をお願いします。

TAXI メニュー

- ホルモン丼 ..... 750円
- 焼肉丼 ..... 750円
- ギョーザ ..... 500円

プリンス食堂



- デリバリー昼
- デリバリー夜
- テイクアウト

- 電話番号/0195-62-2505
- 住所/岩手町大字江刈内9-47
- 営業時間/  
昼 11:30~14:00 (LO 13:45)  
夜 17:00~21:00 (LO 20:30)
- 定休日/月曜日・年末年始

注文受付時間 昼 11:00~13:30  
夜 17:00~18:00  
※注文は2個以上でお願い致します。  
※5個以上は、前日までに注文をお願いします。

TAXI メニュー

- カツ丼 ..... 780円
- 親子丼 ..... 680円
- 中華丼 ..... 730円
- チャーハン ..... 680円
- 天津丼 ..... 780円

奈良屋



- デリバリー昼
- デリバリー夜
- テイクアウト

- 電話番号/0195-62-2266
- 住所/岩手町大字江刈内11-10
- 営業時間/昼 11:00~13:30  
夜 17:00~22:00  
(LO 21:30)
- 定休日/火曜日(月曜不定休)

注文受付時間 昼 11:00~13:30  
夜 17:00~19:00

TAXI メニュー

- うな丼 ..... 1,500円



いわてまち  
人と食をつなぐ  
デリバリープロジェクト  
タクシーデリバリー



飲食店 X タクシー

デリバリープロジェクト実施期間 2024/3/31日まで

お店の味をお家で 岩手町内全域

配達料無料



ご利用上の注意

あらかじめ、ご了承ください。

- お客様からご注文をいただいてから、配達までに約45分から90分かかります。
- お届け時間の指定はできません。
- 複数のお店へ注文した場合でも、お店ごとのお届けになります。
- タクシー会社で注文は承ておりません。お店に連絡をお願いします。
- タクシー台数に限りがございますので、注文状況によってはお待たせする可能性がございます。
- 交通事情・店舗事情等により、配達時間の遅れや、お届けできない場合がございます。
- お届けの容器等が写真と異なる場合がございます。
- お客様の個人情報は、宅配以外の目的に一切使用いたしません。
- 不在で連絡がつかない場合は、お店に返却いたします。(タクシーでの保管はいたしません。)
- 再配達する場合は、商品代金 + 配達料(1kmまで600円、以降1km毎に300円加算)をいただきます。また、再配達しない場合も同様に後日、上記費用をいただきます。
- 注文不備、連絡不備によるキャンセルは、お店・お客様にて調整してください。
- タクシー・商工会では責任を負いかねます。

ご注文の流れ

1 お店と  
注文商品を選ぶ

- お店ごとに定休日、注文受付時間が異なります。定休日・注文受付時間をご確認ください。

最新の情報は  
タクシーデリバリー  
ホームページを  
ご確認ください。



2 タクシーデリバリー  
参加店(お店)に  
電話で注文

- 注文商品、個数、氏名、電話番号、住所(建物名も)をお伝えください。
- 「デリバリーで!」または「タクシーで!」とお伝えください。

※電話番号は、つながりやすい番号をお伝えください。

3 タクシーがお店から  
料理を受け取り、  
お客様へお届け

- ドライバーが料理をお届けにあがります。お支払いの準備をお願いします。

4 ドライバーへの  
お支払いと  
商品のお引き取り

- なるべくお釣りのないように、ご協力をお願いします。

決済方法  
現金のみ

配達時間帯  
10:00~19:00

お届けまでの所要時間  
45分から90分

デリバリー参加店舗 随時募集中です!! 詳細は、岩手町商工会へお問い合わせください。

お問い合わせ 岩手町商工会 〒028-4303 岩手県岩手郡岩手町大字江刈内9-65-1  
TEL:(0195)62-2760/FAX:(0195)62-4844

実施主体:岩手町商工会青年部 協力:岩手町

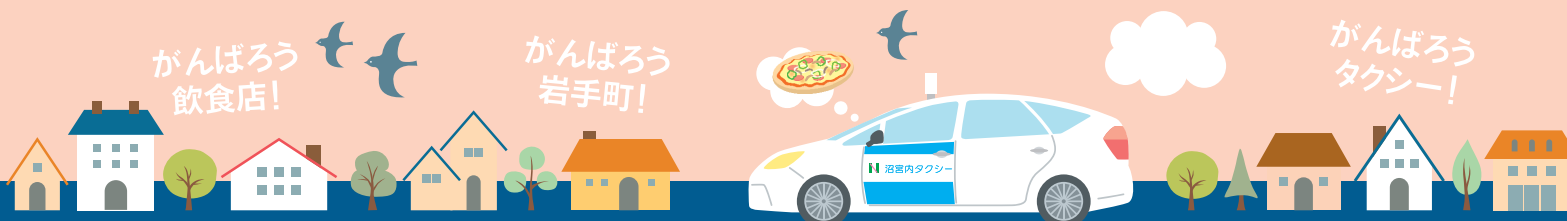



# デリバリー参加店舗募集中!!

お弁当に限りませんので、お気軽にご連絡下さい!!  
店舗様の手数料はかかりません!!  
詳細は、岩手町商工会へお問い合わせください。



# タクシードリバリー参加店一覧

## レストラン石神の丘 デリバリー昼 デリバリー夜 テイクアウト



- 電話番号/0195-61-1602
- 住所/岩手町大字五日市10-121-20
- 営業時間/10:30~18:00(L.O17:30)
- 定休日/年末年始(12/31・1/1)

注文受付時間 昼 9:30~11:00 夜 9:30~15:00

### TAXI メニュー

- 若鶏の唐揚げ弁当 ..... 650円
- やまと豚と県産和牛のハンバーグ弁当 ..... 820円
- いわてまちキャベ塩焼きうどん ..... 800円
- ベーコンとキャベツのトマトソース焼きうどん .. 800円
- 県産豚ロースカツカレー ..... 1,000円



その他メニュー

## キッチン&カフェ BERRY デリバリー昼 デリバリー夜 テイクアウト



- 電話番号/0195-62-3777
- 住所/岩手町大字江刈内6-1-4プラザあい1F
- 営業時間/11:00~15:00 (L.O 14:30)  
17:00~21:00 (L.O 20:30)
- 定休日/日曜日、祭日

注文受付時間 昼 11:00~15:00 夜 17:00~19:00  
※4個以上の場合は、早め(昼の分は前日)に御連絡をお願いします。

### TAXI メニュー

- ハンバーグ弁当(デミグラス or 和風) 1,030円
- ローストビーフ丼 ..... 1,150円
- 海老とチーズのトマトソースパスタ .. 1,150円
- トマト&チーズマルゲリータ風ピザ... 1,250円
- シーフードピザ ..... 1,470円



その他メニュー

店内の全メニュー対応可能です。メニューや価格など、スタッフまでお問い合わせ下さい。

## ぼんらぼる デリバリー昼 デリバリー夜 テイクアウト

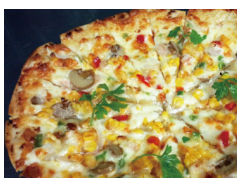

- 電話番号/0195-65-2128
- 住所/岩手町大字川口9-98-4
- 定休日/不定休
- ※完全ご予約営業となっております。  
(前日~当日午前中のご予約であれば対応可能)

注文受付時間

※前日のご予約で、出来る限り対応させていただきます。  
※お弁当やオードブルも対応可能です。(1週間前予約)  
お弁当の場合は、5個以上からとさせていただきます。  
※グルテンフリーパスタ、その他アレルギー対応可能です。(ご相談要)

### TAXI メニュー

- ライ麦入りピザ各種(約26cm) ..... 1,800円  
・トマトソースベーコン ・みそソースきんぴらマヨ  
・トマトソースシーフード ・ジェノベーゼソース気まぐれ  
・トマトソースジャガコーン ★季節限定品あり
- ライ麦入りピザ ハーフ&ハーフ(約26cm)・2,400円  
※1枚で2種類の具材をお選び頂けます。
- ぼんらぼるナポリタン ..... 880円

## 川原新田ドライブイン デリバリー昼 デリバリー夜 テイクアウト



- 電話番号/0195-62-2534
- 住所/岩手町大字子抱6-37-2
- 営業時間/11:00~19:00
- 定休日/月曜日

注文受付時間 11:00~18:30  
※注文数が多い場合は、前日注文をお願いします。

### TAXI メニュー

- 焼肉弁当 ..... 920円
- うなぎ丼 ..... 1,250円
- ハンバーグ弁当 ... 830円
- カツカレー ..... 890円
- 餃子弁当 ..... 760円
- かつ丼 ..... 720円

店内のメニュー対応可能です。オードブル・折詰など、お問い合わせ下さい。

## 肉のふがね デリバリー昼 デリバリー夜 テイクアウト



- 電話番号/0195-62-2403
- 住所/岩手町大字沼宮内7-23
- 営業時間/9:00~19:00
- 定休日/水曜日

注文受付時間 昼 9:00~10:30 夜 14:00~16:00  
※注文は、2個以上をお願いします。

### TAXI メニュー

- おまかせ日替弁当 .. 750円
- ホルモン弁当 ..... 750円
- トンカツ弁当 ..... 750円
- 牛丼 ..... 750円

## ヴィラ沼宮内(本店) デリバリー昼 デリバリー夜 テイクアウト



- 電話番号/0195-62-2468
- 住所/岩手町大字沼宮内15-21-3
- 営業時間/11:30~21:00
- 定休日/お盆、お正月

注文受付時間 11:30~19:00 ※前日のご予約をお願いします。  
※注文は、なるべく2個以上をお願いします。

### TAXI メニュー

- 短角牛ハンバーグ弁当(ライス付) ... 1,000円
- ぱくだんハンバーグ弁当(ライス付) .. 1,000円
- 短角牛肉弁当(ライス付) ..... 1,000円
- 手作りミックスピザ ..... 850円
- 短角牛ハンバーガー ..... 1,000円

店内の全メニューやオードブルも対応可能です。メニューや価格などスタッフまでお問い合わせ下さい。

## 大番食堂 デリバリー昼 デリバリー夜 テイクアウト



- 電話番号/0195-62-2398
- 住所/岩手町大字五日市9-48-12
- 営業時間/昼 11:00~13:30 (L.O)  
夜 18:30~1:30 (L.O)
- 定休日/日曜日

注文受付時間 昼 10:00~11:00 夜 18:00~19:00  
※注文が5個以上の場合は、前日注文をお願いします。

### TAXI メニュー

- 唐揚げ弁当 ..... 650円
- 唐揚げ丼 ..... 750円
- 照り焼きチキン弁当 ..... 650円
- 唐揚げ1人前(6個) 600円
- 餃子+唐揚げ(または照り焼き)セット 1,100円
- カツ丼 ..... 850円
- 麴南蛮(80g) ..... 400円
- 餃子(5個) ..... 550円

## 小銭すし 沼宮内店 デリバリー昼 デリバリー夜 テイクアウト



- 電話番号/0195-62-5105
- 住所/岩手町大字沼宮内9-33-3
- 営業時間/10:00~19:00
- 定休日/火曜日

注文受付時間 10:00~19:00  
※にぎり、盛り合わせの注文は、2個以上をお願いします。

### TAXI メニュー

- 上握り寿司(1人前) .. 1,200円
- エビレタス巻 ..... 330円
- 菊握り寿司(1人前) .. 750円
- シーチキン巻 ..... 300円
- 竹握り寿司(1人前) .. 590円
- ちらし寿司 ..... 650円

## インド料理 タージマハル デリバリー昼 デリバリー夜 テイクアウト



- 電話番号/0195-62-5596
- 住所/岩手町大字沼宮内15-9-1
- 営業時間/昼 11:00~15:00  
夜 17:00~19:00
- 定休日/なし

注文受付時間 昼11:00~15:00 夜17:00~19:00

### TAXI メニュー

- カレー・ナンセット ... 700円
- タンドリーチキン ..... 550円
- ハニーチーズナン .. 650円

チキンカレー、野菜カレー、マトンカレー、シーフードカレー、ポークカレー、キーマカレー、ほうれん草チキンカレー、バターチキンカレー

カレー・ナンセットのナンを変更できます!  
+300円でチーズナンへ  
+450円でハニーチーズナンへ

## キッチン田中 デリバリー昼 テイクアウト



- 電話番号/090-2979-9098
- 住所/岩手町大字五日市10-150-4
- 営業時間/10:30~14:00
- 定休日/日曜日

注文受付時間 10:30~13:00  
※注文が5個以上の場合は、前日注文をお願いします。

### TAXI メニュー

- 生姜焼き丼(サラダ付) .. 800円
- 豚キムチ丼(サラダ付) .. 800円
- 豚バラ焼き丼(サラダ付)・800円
- 夏限定 汁なし坦々麺 ..... 800円

## お食事処 たむら デリバリー昼 デリバリー夜 テイクアウト



- 電話番号/0195-65-2196
- 住所/岩手町大字川口12-23-1
- 営業時間/昼 11:00~15:00  
夜 17:00~20:00
- 定休日/水曜日

注文受付時間 昼 11:00~14:00 夜 17:00~19:00  
※注文は2個以上、前日~2日前のご予約をお願いします。

### TAXI メニュー

- みそかつ弁当 ..... 1,300円
- マーボー飯 ..... 750円
- カツカレー ..... 1,000円
- 松にぎり(上) ..... 1,800円
- かつ丼 ..... 800円
- 梅にぎり(並) ..... 1,200円
- 焼肉丼 ..... 800円
- お寿司盛り合わせも可能です。